



開催概要

- 名 称 / ほっかいどう住宅フェア2025 ― 住まいとくらしのミライ博 ―
- 開催日程 / 2025年9月27日(土)～28日(日) 2日間
- 開催時間 / 10:30～17:00(両日共通)
- 会 場 / 「道庁赤れんがガーデン (赤れんが庁舎前庭/札幌市中央区北3条西5丁目)」
- 入 場 料 / 無料
- 来場者目標 / 20,000人
- 主 催 / ほっかいどう住宅フェア実行委員会
- 会場運営 / 株式会社日本経済社・ブロス株式会社

〈公式サイトURL〉

<https://kita-smile-jp.stg.northgraphic.net/fair2025/>

〈事務局〉

北海道建設部住宅局建築指導課普及推進係/011-204-5577(直通)

― 協賛企業・団体 ―

大和ハウス工業株式会社、北海道ガス株式会社、独立行政法人住宅金融支援機構、
公益社団法人北海道宅地建物取引業協会、伊藤組土建株式会社、株式会社中山組、丸彦渡辺建設株式会社、
山崎建設工業株式会社、あいもり株式会社、岩倉化学工業株式会社
株式会社丸竹竹田組、Lig works、一般社団法人北海道建築士事務所協会
公益財団法人住宅リフォーム・紛争処理支援センター、瀬尾建設工業株式会社

― 後 援 ―

北海道開発局、北海道教育委員会、札幌市教育委員会、
北海道新聞社、北海道文化放送、エフエム北海道

(敬称略)

イベントテーマ



北海道の「住まい」・「暮らし」・「未来」のかたちを考える

ゼロカーボン、脱炭素、子育てしやすい環境、自然災害への備え、ストレスフリーなど、日々の暮らしの安定や将来にわたる持続可能な社会の実現(=未来)の土台には、住環境が大きく関わっている。

北海道において豊かで、安全で、安心な暮らしを続けるための住まいや暮らし方など生活の未来について考えるきっかけとなる機会とする。北方型住宅を始めとする質の高い住まいや官民における様々な取組・製品について、以下6項目(要素)を取り入れたPRを展開する。

【テーマの具体的要素】

(01)「ゼロカーボンな暮らしの実現」

ゼロカーボン北海道、SDGsに貢献する高性能住宅や省エネルギー、省CO₂などエコライフを実現する取組など

(02)「子育てしやすい住まいや暮らしの形」

家事や育児がしやすく、安全で快適な空間を提供する住まいや、効率的な家事・育児を叶える製品など

(03)「暮らしを守る安全・安心な住まい」

耐震性能など自然災害に備えた住まいや、防犯性の高い住まいなど住む人が安心して過ごせる住まい

(04)「健康的な暮らしを支える住まいや暮らしの形」

ヒートショックやシックハウスへの対策、湿度や換気のコントロール、自然素材の活用や緑化など心身ともに健康的に暮らせる住まい、健康に関わる製品など

(05)「移住・スローライフな暮らしの提案」

北海道での豊かな暮らしのあり方に関する移住やスローライフなど新たな暮らし方の提案と実現する住まい

(06)「住まいづくりの担い手の育成」

道内各地で今後も人々が暮らししていくため必要となる住まいのづくり手、守り手の確保・育成



〈テーマの具体的要素／ビジュアル〉

実施内容

出展者

- PRブース／34小間
- 体験ブース／4小間



ステージ

- 2日間にわたり様々なステージイベントを開催



受付

- 各種問い合わせ対応、パンフレット・ティッシュの配布、ラリーカードの配布、事務局対応全般



インフォメーション

- 各種問い合わせ対応、パンフレット・ティッシュの配布、ラリーカード配布、ラリー企画抽選会



ワークショップ

- bisenとコラボし、学生が主体となったワークショップを実施



こどものいえ

- こどものいえ+●休憩スペース



キッチンカー

- 計6台が出店、ワンハンドからガッツリメニューまでご提供
- 食事休憩スペース



来 場 者 数

カウント方法

来場者の導線となる会場3箇所(東門・北門・南門)にて、1時間ごとに各15分間実数をカウント。

- ・カウント数×4で1時間あたりの来場者数を推計
- ・会場内に入る方のみをカウント(退場はカウントしない)



【9月27日(土)】

TIME	東門実数	東門×4	北門実数	北門×4	南門実数	南門×4	3カ所合計
10:30-10:45	200	800	76	304	70	280	1,384
11:30-11:45	220	880	67	268	31	124	1,272
12:30-12:45	230	920	76	304	87	348	1,572
13:30-13:45	275	1100	82	328	102	408	1,836
14:30-14:45	180	720	76	304	137	548	1,572
15:30-15:45	189	756	102	408	87	348	1,512
16:30-16:45	122	488	34	136	66	264	888
小 計							10,036

【9月28日(日)】

TIME	東門実数	東門×4	北門実数	北門×4	南門実数	南門×4	3カ所合計
10:30-10:45	180	720	41	164	52	208	1,092
11:30-11:45	161	644	50	200	69	276	1,120
12:30-12:45	173	692	37	148	71	284	1,124
13:30-13:45	228	912	30	120	64	256	1,288
14:30-14:45	216	864	90	360	69	276	1,500
15:30-15:45	151	604	41	164	81	324	1,092
16:30-16:45	120	480	75	300	45	180	960
小 計							8,176

【2日間合計】

TIME	2日間合計
10:30-10:45	2,476
11:30-11:45	2,392
12:30-12:45	2,696
13:30-13:45	3,124
14:30-14:45	3,072
15:30-15:45	2,604
16:30-16:45	1,848
合 計	18,212



1

2

3



- TOP(メインビジュアル／日時／場所)
- イベントコンセプト／会長挨拶
- 出演者紹介
- ステージイベントタイムスケジュール
- 会場案内(MAP)
- ワークショップ(bisenコラボ)
- 体験コーナー紹介
- 出展者紹介
- キッチンカー
- イベント紹介(ほっかいどうの暮らしラリー)
- 協賛企業・団体情報
- オンラインコンテンツ(動画配信情報)
- その他(問い合わせ／組織図／SNS等)

公式ホームページ月別ビュー数（2025・2024比較）

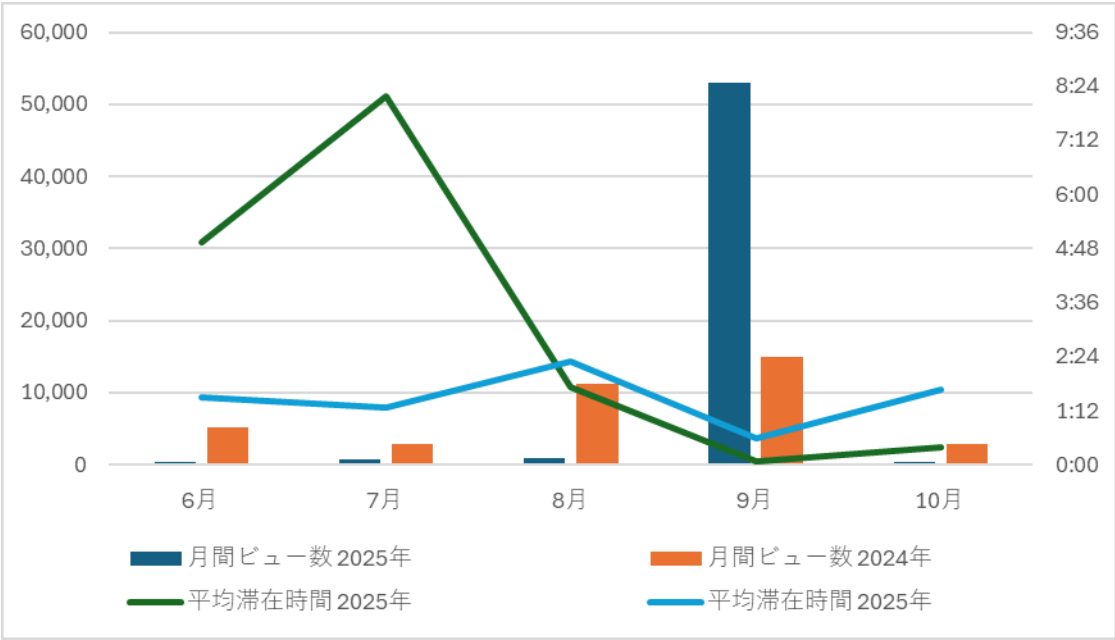

	月間ビュー数		平均滞在時間	
	2025年	2024年	2025年	2025年
6月	325	5,188	4:57	1:29
7月	811	2,833	8:11	1:17
8月	972	11,152	1:43	2:18
9月	53,007	15,025	0:05	0:35
10月	387	2,898	0:23	1:40
合計	55,502	37,096		

出展者一覧

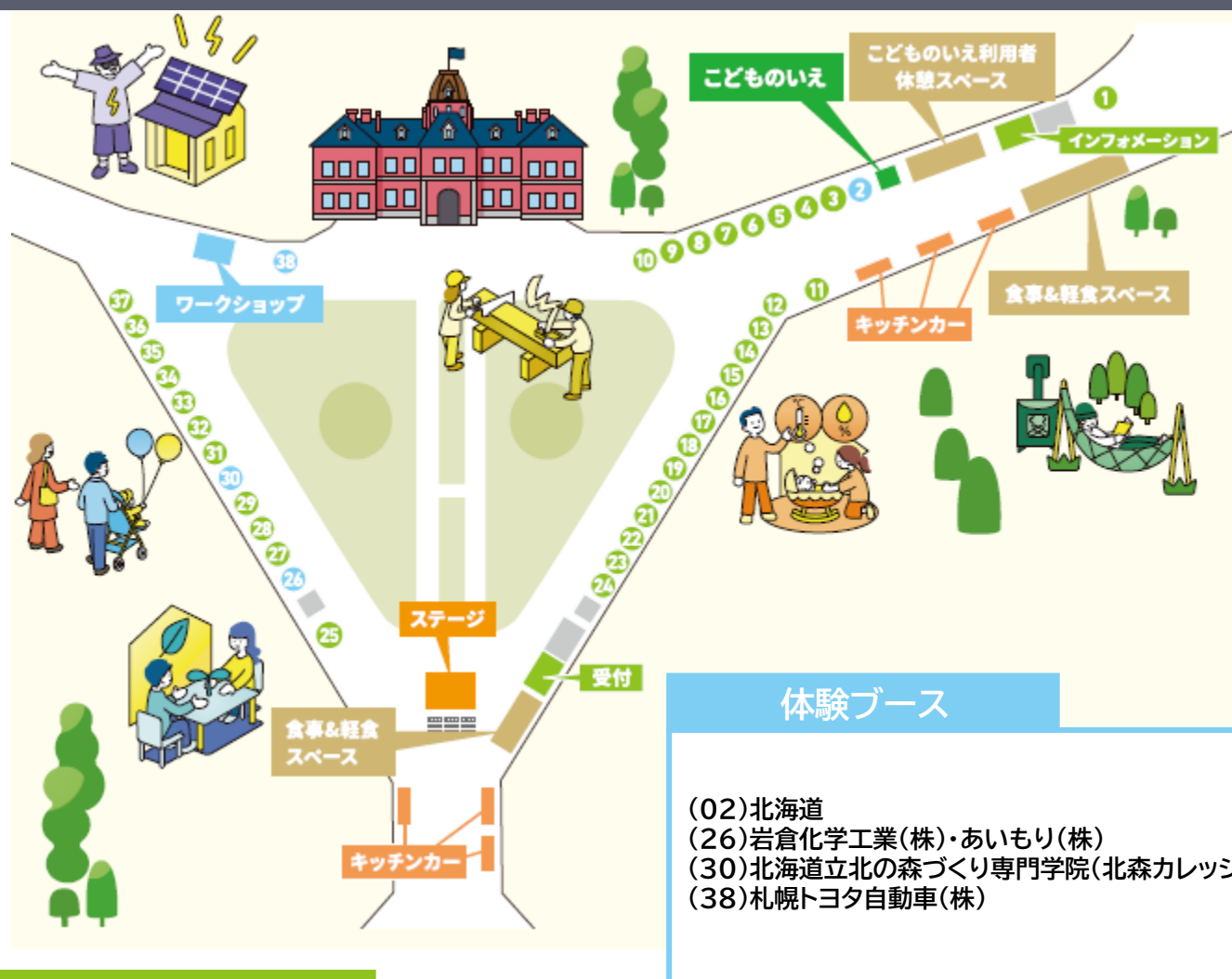

PRブース

(01)暮らし維持 大工担い手確保・育成プロジェクト
「(一社)北海道ビルダーズ協会」

(03)札幌市住宅課

(04)ミサワホーム北海道(株)

(05)積水ハウス(株)

(06)三井ホーム北海道(株)

(07)(株)スウェーデンハウス

(08)北海道セキスイハイム(株)

(09)住友林業(株)

(10)DaiwaHouse

(11)東陽AP(株)×(同)LINK AP

(12)(株)アーネストワン

(13)北海道電力(株)

(14)NPO法人パッシブシステム研究会

(15)新住協

(16)KITAMADO～北の窓、相談室。～

(17)北海道住宅都市開発協会×札幌商工会議所

(18)(株)キクザワ

(19)地域に根差した工務店グループ アース21

(20)UR都市機構

(21)北ガスグループ

(22)旭化成建材(株)

(23)住宅金融支援機構

(24)(株)一条工務店

(25)北方型住宅PRコーナー

(27)南幌町

(28)コスモ建設(株)

(29)YKK AP(株)

(31)北海道木質パレット推進協議会

(32)HOKKAIDO WOOD HOUSE

(道庁林業木材課)

(33)知ってほしいな 住宅セーフティーネット

(34)北海道住宅リフォーム推進協議会・

(一財)北海道建築指導センター

(35)石油連盟

(36)ミサワホーム北海道 リフォーム事業部

(37)北海道マイホームセンター

出展者ブース記録写真



(01)暮らし維持 大工担い手確保・育成プロジェクト
「(一社)北海道ビルダーズ協会」



(02)北海道



(03)札幌市住宅課



(04)ミサワホーム北海道(株)



(05)積水ハウス(株)



(06)三井ホーム北海道(株)



(07)(株)スウェーデンハウス



(08)北海道セキスイハイム(株)



(09)住友林業(株)



(10)DaiwaHouse



(11)東陽AP(株) × (同) LINK AP



(12)(株)アーネストワン



(13)北海道電力(株)



(14)NPO法人パッシブシステム研究会



(15)新住協



(16)KITAMADO ~北の窓、相談室。~



(17)北海道住宅都市開発協会 × 札幌商工会議所



(18)(株)キクザワ

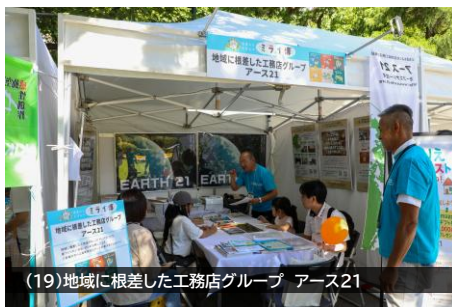

(19)地域に根差した工務店グループ アース21



(20)UR都市機構



(21)北ガスグループ



(22)旭化成建材(株)



(23)住宅金融支援機構



(24) (株)一条工務店



(25) 北方型住宅PRコーナー



(26) 岩倉化学工業(株)・あいもり(株)



(27) 南幌町



(28) コスモ建設(株)



(29) YKK AP(株)



(30) 北海道立北の森づくり専門学院(北森カレッジ)



(31) 北海道木質パレット推進協議会



(32) HOKKAIDO WOOD HOUSE
(道庁林業木材課)



(33) 知ってほしいな 住宅セーフティーネット



(34) 北海道住宅リフォーム推進協議会・
(一財)北海道建築指導センター



(35) 石油連盟



(36) ミサワホーム北海道 リフォーム事業部



(37) 北海道マイホームセンター



(38) 札幌トヨタ自動車(株)

イベントナビゲーター／総合司会

ー イベントナビゲーター ー



【北方型住宅PR大使】
・小俣 彩織



【北方型住宅PR大使】
・藤尾 仁志(オクラホマ)
・河野 真也(オクラホマ)

ー 総合司会 ー



・上田 あや
(フリーアナウンサー)

9月27日(sat) ステージイベントスケジュール

10:30		イベントオープン		
10:40	10:50	10分間	イベントナビゲーター 開会宣言	小俣氏×オクラホマ 総合司会:上田あや
11:20	12:00	40分間	オープニングアクト 吹奏楽コンサート	陸上自衛隊北部方面音楽隊 総合司会:上田あや
12:20	12:25	5分間	実行委員会挨拶	札幌市都市局長 釜石 陸由
12:40	13:10	30分間	出展者PRステージ	出展者×4者 小俣氏×藤尾氏(オクラホマ)
13:30	14:00	30分間	DaiwaHouse presents アーティストLIVE	アーティスト:よよよちゃん 総合司会:上田あや
14:30	14:50	20分間	キャラクターじゃんけん大会	ホッポ・ぶんちゃん・みちゅばち 他 総合司会:上田あや
15:10	15:40	30分間	出展者PRステージ	出展者×4者 小俣氏×河野氏(オクラホマ)
16:00	16:30	30分間	パフォーマンスステージ	パフォーマー:ピエロのスイッチ 総合司会:上田あや
16:40	16:50	10分間	イベントナビゲーター クロージングトーク	小俣氏×オクラホマ 総合司会:上田あや
17:00		イベントクロージング		

【出展者PRステージ】

TIME	出演企業・団体	テーマ
12:40ー 13:10	三井ホーム北海道(株)	ー
	北海道セキスイハイム 株式会社	50周年を迎えた北海道セキスイハイムと 人生100年時代を見据えたレジリエンスの住まいのご紹介
	(株)キクザワ	性能・デザイン・安心。“全部ある”ってこういうこと
	北ガスグループ	ー
15:10ー 15:40	住宅金融支援機構	【フラット35】、【フラット35】子育てプラスの紹介
	北海道木質パレット 推進協議会	パレットストープで手軽にエコで暖かい 冬の暮らしをしませんか？
	北海道住宅リフォーム 推進協議会 一般財団法人北海道建築指導センター	みんなのおうち情報
	北方型住宅PRコーナー	北方型住宅について



9月28日(sun) ステージイベントスケジュール

10:30			イベントオープニング	
10:40	10:50	10分間	イベントナビゲーター オープニングトーク	小俣氏×オクラホマ 総合司会: 上田あや
11:10	11:50	40分間	オープニングアクト ゴスペルLIVEステージ	アーティスト: ブライトサッポロゴスペルクワイア 総合司会: 上田あや
12:05	12:25	20分間	パフォーマンスステージ マジックショー	パフォーマー: 緑の妖精マジシャンやまちゃん 総合司会: 上田あや
12:40	13:10	30分間	出展者PRステージ	出展者×4者 小俣氏×河野氏(オクラホマ)
13:30	14:30	60分間	メインゲスト/トークLIVE	メインゲスト: 田中 賢介氏 総合司会: 上田あや
14:50	15:10	20分間	キャラクターじゃんけん大会	各キャラクター(5~6体程度) 総合司会: 上田あや
15:25	15:55	30分間	出展者PRステージ	出展者×4者 小俣氏×藤尾氏(オクラホマ)
16:10	16:30	20分間	パフォーマンスステージ ジャグリングパフォーマンス	パフォーマー: KURO 総合司会: 上田あや
16:40	16:50	10分間	イベントナビゲーター ファイナルトーク	小俣氏×オクラホマ 総合司会: 上田あや
17:00			イベントクロージング	

【出展者PRステージ】

TIME	出演企業・団体	テーマ
12:40ー 13:10	札幌市住宅課	「札幌版次世代住宅」の紹介
	株式会社スウェーデン ハウス	スウェーデンハウスの安全性・快適性と分譲住宅のご紹介
	DaiwaHouse	会社紹介と商品紹介
	NPO法人パッシブシステム研究会	パッシブ換気システムの特徴説明
15:25ー 15:55	新住協	新住協ってご存知ですか？
	地域に根差した工務店 グループ アース21	「アース21」を知ってほしい。団体の説明と 活動内容等のPR
	旭化成建材株式会社 ネオマリーダーズクラブ	商品説明と取り組みの説明
	コスモ建設株式会社	コスモ建設の会社紹介



●9月27日ステージイベント開催実績

10:40—10:50

イベントナビゲーター開会宣言

- ・小俣 彩織
- ・上田 あや(総合司会)
- ・オクラホマ



11:20—12:00
オープニングアクト
吹奏楽コンサート

- ・陸上自衛隊北部方面音楽隊
- ・上田 あや(総合司会)



12:20—12:25

実行委員会挨拶

- ・札幌市都市局長 釜石 睦由
- ・上田 あや(総合司会)



12:40—13:10

出展者PRステージ

- ・小俣 彩織(司会)
- ・出展者(4者)
- ・藤尾 仁志(司会)



●9月27日ステージイベント開催実績

13:30—14:00
DaiwaHouse presents
よよよちゃん Live Stage

- ・よよよちゃん
- ・上田 あや(総合司会)



14:30—14:50
キャラクターじゃんけん大会

- ・キャラクター各種
- ・上田 あや(総合司会)



ホッポ・めえーぶる・ぶんちゃん・みちゅパチ・てん太くん・エネモ・みらいおん

15:10—15:40
出展者PRステージ

- ・小侯 彩織(司会)
- ・出展者(4者)
- ・河野 真也(司会)



16:00—16:30
パフォーマンスステージ

- ・ピエロのスイッチ
- ・上田 あや(総合司会)



16:40—16:50
イベントナビゲーター
クロージングトーク

- ・小侯 彩織
- ・上田 あや(総合司会)
- ・オクラホマ



●9月28日ステージイベント開催実績

10:40—10:50

イベントナビゲーター開会宣言

- ・小俣 彩織
- ・上田 あや(総合司会)
- ・オクラホマ



11:10—11:50
オープニングアクト
ゴスペル Live stage

- ・ブライトサッポロゴスペルクワイア
- ・上田 あや(総合司会)



12:05—12:25

パフォーマンスステージ

- ・緑の妖精マジシャンやまちゃん
- ・上田 あや(総合司会)



12:40—13:10

出展者PRステージ

- ・小俣 彩織(司会)
- ・出展者(4者)
- ・河野 真也(司会)



●9月28日ステージイベント開催実績

13:30—14:30

DaiwaHouse presents

田中 賢介 トークライブ

- ・田中 賢介
- ・オクラホマ
- ・小俣 彩織
- ・上田 あや(総合司会)



14:50—15:10

キャラクターじゃんけん大会

- ・キャラクター各種
- ・上田 あや(総合司会)



ホッポ・ぶんちゃん・みちゅバチ・エネモ・みらいおん

15:25—15:55

出展者PRステージ

- ・小俣 彩織(司会)
- ・出展者(4者)
- ・藤尾 仁志(司会)



16:10—16:30

パフォーマンスステージ

- ・KURO
- ・上田 あや(総合司会)



16:40—16:50

イベントナビゲーター
クロージングトーク

- ・小俣 彩織
- ・上田 あや(総合司会)
- ・オクラホマ



“bisen” コラボワークショップ

- 名 称 / “bisen” コラボワークショップ ― 暮らしの彩り工房 ―
- 開催時間 / ①11：00－13：30 （受付）11：00－13：00
②14：00－16：30 （受付）14：00－16：00
- 対 象 / どなたでも参加可能（未就学児は保護者の同伴が必要）
- 所要時間 / いずれも約30分間
- 運営協力 / bisen 北海道芸術デザイン専門学校 全面協力

実施内容		
	11：00－13：30	14：00－16：30
9月27日 (sat)	 オリジナルフラワーアレンジメント体験	 木製のパズルキットで家づくり体験
9月28日 (sun)	 オリジナルネームプレートづくり体験	 木製のパズルキットでカフェづくり体験

【開催実績／参加人数】

9月27日	①11:00-13:30	フラワーアレンジメント	65
	②14:00-16:30	木製パズルキット家づくり	62
小計			127
9月28日	①11:00-13:30	ネームプレートづくり	97
	②14:00-16:30	木製パズルキットカフェづくり	63
小計			160
合計			287



ほっかいどうの暮らしラリー

- 名称 /会場周遊企画 ― ほっかいどうの暮らしラリー ―
- 開催時間 /10：30～17：00(ラリーカード配布16：30まで)
- 対象 /どなたでも参加可能(未就学児は保護者の同伴が必要)
- 参加目標 /2,000名



実施内容(フロー)

ラリーカード 配布		●受付 ●インフォメーション 参加希望者にラリーカードとペグシルを配布 ※おひとりにつき1セット
参加者アクション	内 容	出展者対応
アクション① 出展者ブースへGO！	「出展者PRブース」もしくは「出展者体験ブース」を訪問し、話を聞く・パンフレットやノベルティをもらう・体験するなどのアクションでスタンプを1つゲット(抽選会1回参加)	左記内容を受けた参加者にスタンプを1つ押印。
アクション② クイズラリーに チャレンジ	会場内6カ所のポイントを巡って、6問の3択クイズに挑戦 ⇒全問正解で抽選会に1回参加	クイズの答えが分からない方は各ブースへ訪問 ヒントPOP(A4ラミ)を使用してヒントを提供
アクション③ ステージイベントに 参加	全てのステージイベント終了後、司会からキーワードを発表。『ほっかいどうの暮らし』ラリーカードのキーワードを記入すると抽選会に1回参加	ナシ
おひとりにつき最大3回抽選に参加 ⇒ インフォメーションへ		
抽選会に 参加		●インフォメーション 上記アトラクション①～③の達成に応じて、最大3回抽選

【開催実績／参加人数・抽選回数】

参加実績	9/27(土)		9/28(日)	
	参加者数	抽選回数	参加者数	抽選回数
10:30-11:30	25	44	37	52
11:30-12:30	181	265	121	256
12:30-13:30	95	185	101	227
13:30-14:30	191	403	353	589
14:30-15:30	174	395	233	480
15:30-16:30	136	261	117	239
16:30-17:00	43	88	55	86
小計	845	1,641	1,017	1,929
参加者数／2日間合計	1,862人			
抽選回数／2日間合計	3,570回			
一人あたりの抽選回数	1.9回			

【ラリー企画賞品】※手配数量

賞	賞品内容	27日(数量)	28日(数量)	小計
1等	全国共通おこめ券(10,000円分)	3	3	6
2等	北海道ごちそうギフト朝陽(4,300円分)	6	6	12
3等	陶器マグカップ340ml	25	25	50
4等	防災備蓄ボトル6点セット	50	50	100
5等	マイクロファイバータオル	100	100	200
参加賞	駄菓子(バラ)／ポケットティッシュ	—	—	—



【ラリーカード】A5 4/4c

住まいと暮らしの **ミライ博** @赤れんがガーデン

3つのアクションで暮らしにうれしい抽選会に参加しよう！

見る！ 体験する！ 考える！ **ほっかいどうの暮らしラリー Rally Card**

ACTION! 1 出展者ブースへGO! 「出展者PRブース」もしくは「出展者体験ブース」を訪問し、「話を聞く・パンフレットやノベルティをもらう・体験する」などのアクションで、スタンプを1つゲットすると、抽選会に1回参加できるよ！

ACTION! 2 クイズラリーにチャレンジ! 会場内にある6か所のポイントを巡って6問の3択クイズに挑戦しよう。全問正解で抽選会に1回参加できるよ！

ACTION! 3 ステージイベントに参加! ステージ終了後に発表するキーワードを記入すると、抽選会に1回参加できるよ！

アクション達成! アクションを達成したら、『インフォメーション』にこのカードを提出しよう！最大3回の抽選ができるよ！

豪華景品が当たる！参加賞もご用意！

1等 全国共通おこめ券(10,000円分) 3名様	2等 北海道ごちそうギフト朝陽(4,300円分) 6名様	3等 オリジナルマグカップ 25名様	4等 オリジナル防災備蓄ボトル6点セット 50名様	5等 オリジナルマイクロファイバータオル 100名様
---------------------------------	------------------------------------	--------------------------	---------------------------------	----------------------------------

※イラスト・画像はイメージです。

スタンプ欄、クイズ設置場所と解答欄・キーワード記入欄は裏面を確認してね！

ほっかいどうの暮らしラリー **Rally Card**

目指せ！全アクションコンプリート！

ACTION! 1 出展者ブーススタンプ欄

クイズ 01 回答	クイズ 02 回答	クイズ 03 回答
クイズ 04 回答	クイズ 05 回答	クイズ 06 回答

ACTION! 2 クイズラリー

ACTION! 3 ステージイベントキーワード

クイズラリーの問題はマップの6か所にあるよ。会場をくまなく回って挑戦してね！クイズのヒントは出展者ブースでもらえるよ！看板やパンフレットを見て、クイズのテーマに合った出展者ブースに行ってみてね！

このもいえ このもいえ利用客 体験スペース

インフォメーション(抽選会)

01 02 03 04 05 06

【ラリークイズサイン】 600角mm

1 ほっかいどうの暮らしラリークイズ

「ゼロカーボン」な暮らしの実現

Q1 「ZEH(ゼッチ)」とは何の略称でしょう？

- ① Net Zero Energy House (ネット・ゼロ・エネルギー・ハウス)
- ② Net Zero Economy House (ネット・ゼロ・エコノミー・ハウス)
- ③ Net Zero Evolution House (ネット・ゼロ・エボリューション・ハウス)

Point ゼロカーボン化推進を実現するには、住宅分野での取組が重要！住まいや暮らしを通して環境意識を高めてみよう！

2 ほっかいどうの暮らしラリークイズ

「子育て」しやすい暮らしのかたち

Q2 家庭内で起こる転落事故の主な原因はどれでしょう？

- ① 窓の近くにソファやベッドなどの家具がある
- ② ベランダに隙間がせまい棚がある
- ③ 階段に滑り止めを設置する

Point 14歳までのこどもの着用(交通事故を防ぐ)のうち、家庭内で起こる割合は全体の約7割！こどもの安全に応じた指導が重要！

3 ほっかいどうの暮らしラリークイズ

暮らしを守る「安全・安心」な住まい

Q3 建物の耐震性能を示す指標「耐震等級」は1～3の3段階で分かれていますよ！耐震等級3の建物は等級1の建物に対して何倍地震に強い建物でしょうか？

① 0.5倍 ② 1.0倍 ③ 1.5倍

Point 地震が少ない日本で耐震性能はとっても重要！その他の自然災害への対策や防犯警備も合わせて考えてみよう！

4 ほっかいどうの暮らしラリークイズ

「健康的」な暮らしを支える住まい

Q4 室内の温度差が原因で起こる「ヒートショック」の対策は次のうちどれでしょう？

- ① 玄関とお風呂の位置を近くする
- ② 窓をたくさん付ける
- ③ 家全体の断熱性能を高める

Point ヒートショックは、急な温度変化で血圧が急ぐ、心臓病や脳梗塞につながることもある危険！住まいづくりは健康にも関係するよ！

5 ほっかいどうの暮らしラリークイズ

「移住・スローライフ」な暮らしの提案

Q5 スローライフな暮らしの本質は次のうちどれでしょう？

- ① 怠けることを肯定する生き方
- ② 自分の気持ちを大事にして選択する暮らし方
- ③ 田舎に住むこと

Point 時代の変化に伴い、暮らしの在り方も多様化。自分の生活に合った暮らし方を見つけることが重要であつてあつて！

6 ほっかいどうの暮らしラリークイズ

住まいづくりの「担い手」の育成

Q6 令和6年度に北海道で新しく建てられた住宅の数はいくらかでしょう？

① 約100戸 ② 約3万戸 ③ 約15万戸

Point 住まいづくりの担い手は必ずしも建設会社だけ！建設者不足の対策策に向け、自治体や企業では様々な取組がされています！

	問題	答え
Q1	「ZEH(ゼッチ)」とは何の略称でしょう？	①Net Zero Energy House (ネット・ゼロ・エネルギー・ハウス)
Q2	家庭内で起こる転落事故の主な原因はどれでしょう？	①窓の近くにソファやベッドなどの家具がある
Q3	建物の耐震性能を示す指標「耐震等級」は1～3の3段階で分かれていますよ！耐震等級3の建物は等級1の建物に対して何倍地震に強い建物でしょうか？	③1.5倍
Q4	室内の温度差が原因で起こる「ヒートショック」の対策は次のうちどれでしょう？	③家全体の断熱性能を高める
Q5	スローライフな暮らしの本質は次のうちどれでしょう？	②自分の気持ちを大事にして選択する暮らし方
Q6	令和6年度に北海道で新しく建てられた住宅の数はいくらかでしょう？	②約3万戸

クイズサイン設置位置





(表1)



(表4)



(P2)

(P3)



(P4)

(P5)

(P6)

(P7)

【ビニールバッグ】 w250×h400 4/4c

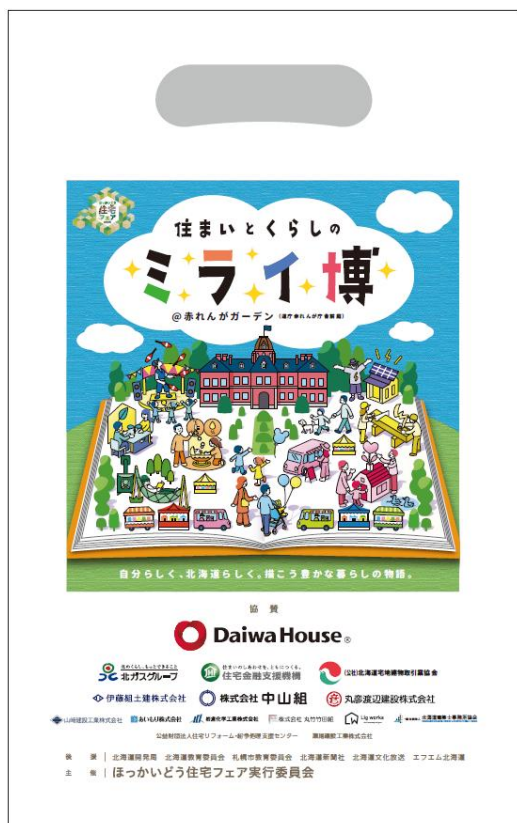

地下歩行空間では、ビニールバッグを持っている方を多く見かけました。一定の広告効果が得られたものと考えております。

【のぼり】 w450×h1,800 2種

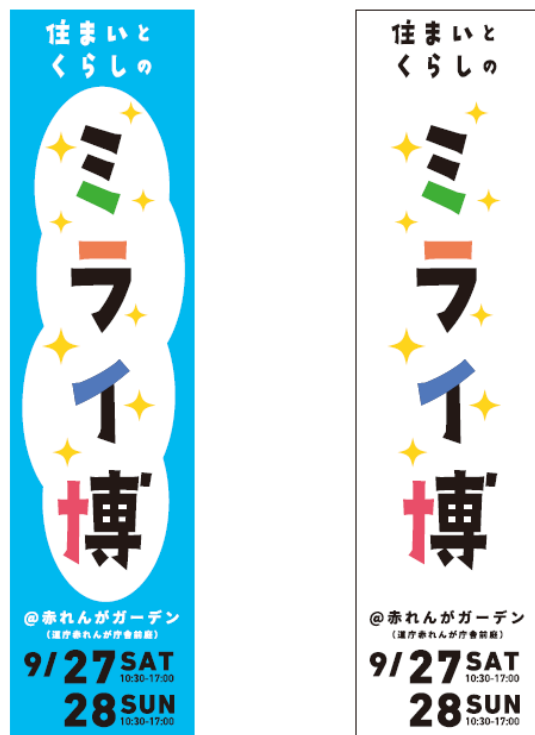

【トラスタワー】 w900×h3,600 2種



のぼりと同デザインのトラスタワーを、会場の東門・北門・南門付近に設置しました。会場へのウェルカムゲートとして、華やかに演出しました。

【マグカップ】



【防災備蓄ボトル】



ほっかいどう **住宅フェア**



【マイクロファイバータオル】 250×250



【ポケットティッシュ】 4/0c



【社名板】 w1,200×h300



【社名板】 w2,400×h300



【オプションサイン】 450角



【コーナーサイン】 w2,400×h300



【ステージ協賛サイン】 w6,000×h1,500



**Daiwa House**
（公）北海道宅建物取引業協会

**Daiwa House**
山崎建設工業株式会社

**Daiwa House**
（公）北海道宅建物取引業協会

**Daiwa House**
山崎建設工業株式会社

**北ガスグループ**
Daiwa House
株式会社 中山組

**北ガスグループ**
Daiwa House
株式会社 中山組

**Daiwa House**
伊藤組土建株式会社

**Daiwa House**
伊藤組土建株式会社

**Daiwa House**
伊藤組土建株式会社

**Daiwa House**
伊藤組土建株式会社

**Daiwa House**
丸彦渡辺建設株式会社

**Daiwa House**
丸彦渡辺建設株式会社

**Daiwa House**
丸彦渡辺建設株式会社

**Daiwa House**
丸彦渡辺建設株式会社

**北ガスグループ**
Daiwa House
株式会社 中山組

**北ガスグループ**
Daiwa House
株式会社 中山組

**北ガスグループ**
Daiwa House
株式会社 中山組

**北ガスグループ**
Daiwa House
株式会社 中山組

**北ガスグループ**
Daiwa House
株式会社 中山組

**北ガスグループ**
Daiwa House
株式会社 中山組

**北ガスグループ**
Daiwa House
株式会社 中山組

**北ガスグループ**
Daiwa House
株式会社 中山組

【インフォメーションサイン】 w3,600×h1,800

**住まいとくらしのミライ博**
＠赤れんがガーデン
（進行赤れんが庁舎前庭）



STAGE EVENT
●総合司会
上田あや（フリーアナウンサー）
小笠原 聡
オクラあや（漫画家・司会者）

アーティストLIVE
27日（土）13:30～
28日（日）13:30～
お笑い芸人・音楽・ダンス
スゴロ（お笑い芸人・音楽・ダンス）
田中 寛介トークライブ
27日（土）14:30～
28日（日）14:30～
お笑い芸人・音楽・ダンス
スゴロ（お笑い芸人・音楽・ダンス）
田中 寛介トークライブ

Work Shop
暮らしの彩り工房
27日（土）11:00～13:30
28日（日）11:00～13:30
お笑い芸人・音楽・ダンス
スゴロ（お笑い芸人・音楽・ダンス）
田中 寛介トークライブ

Stamp Rally
ほっかいどうの暮らしラリー
会場内を巡って、出展者のブースで絵を囲んだり、クイズにチャレンジ！スタンプを集めて抽選で豪華賞品が当たるスタンプラリーに参加しよう！
抽選時間：10:30～17:00（9月27日（土）～28日（日）両日）
抽選場所：①会場内（受付） ②会場内インフォメーション
※抽選はインフォメーションで抽選カードと抽選券をゲット！

**住まいとくらしのミライ博**
＠赤れんがガーデン
（進行赤れんが庁舎前庭）



STAGE EVENT
●総合司会
上田あや（フリーアナウンサー）
小笠原 聡
オクラあや（漫画家・司会者）

アーティストLIVE
27日（土）13:30～
28日（日）13:30～
お笑い芸人・音楽・ダンス
スゴロ（お笑い芸人・音楽・ダンス）
田中 寛介トークライブ
27日（土）14:30～
28日（日）14:30～
お笑い芸人・音楽・ダンス
スゴロ（お笑い芸人・音楽・ダンス）
田中 寛介トークライブ

Work Shop
暮らしの彩り工房
27日（土）11:00～13:30
28日（日）11:00～13:30
お笑い芸人・音楽・ダンス
スゴロ（お笑い芸人・音楽・ダンス）
田中 寛介トークライブ

Stamp Rally
ほっかいどうの暮らしラリー
会場内を巡って、出展者のブースで絵を囲んだり、クイズにチャレンジ！スタンプを集めて抽選で豪華賞品が当たるスタンプラリーに参加しよう！
抽選時間：10:30～17:00（9月27日（土）～28日（日）両日）
抽選場所：①会場内（受付） ②会場内インフォメーション
※抽選はインフォメーションで抽選カードと抽選券をゲット！

【ステージスケジュールサイン】
w900×h1,800

【ワークショップコーナーサイン】
w728×h1,030

STAGE EVENTS

ステージイベント

圧巻のものまねライブステージや
スペシャルトークライブ、ゴスペルやマジック、
ジャグリングパフォーマンスなど必見のステージ盛りだくさん！

●総合司会



上田あや(フリーアナウンサー)

●イベントナビゲーター(北方型住宅PR大使)



小関紗織



奥村直也(原居仁会・河野真由)

9/27(SAT)

10:40～ イベントナビゲーター 開会宣言

11:20～ 舞台上劇場 北方型方面音楽隊
ミニコンサート

12:40～ 出演者PRステージ

13:30～ Daiwa House, Dainelove presents



14:30～ じゃんけん大会
※本大会は、会場内で行われる。観客参加型。観客はじゃんけん大会に参加できる。観客参加型。観客はじゃんけん大会に参加できる。

15:10～ 出演者PRステージ

16:00～ ビエロのスイッチ

16:40～ イベントナビゲーター
クローージングトーク

9/28(SUN)

10:40～ イベントナビゲーター
オープニングトーク

11:20～ プライツアップ
ゴスペルクワイア

12:05～ 緑の妖精マジシャン
やまちゃん

12:40～ 出演者PRステージ

13:30～ Daiwa House, Dainelove presents



14:50～ じゃんけん大会
※本大会は、会場内で行われる。観客参加型。観客はじゃんけん大会に参加できる。観客参加型。観客はじゃんけん大会に参加できる。

15:25～ 出演者PRステージ

16:00～ ジャグリングパフォーマンス
KURO

16:40～ イベントナビゲーター
クローージングトーク



WorkShop

ワークショップ



参加無料！楽しく手作り体験！

暮らしの彩り工房

専門学校の学生さんと
一緒に、くらしにまつわる
ワークショップで
手作り体験をたのしもう！

bisen
23歳以下学生限定

27日(土)



オリジナル
フラワーアレンジメント体験
11:00～13:30



木製のパズルキットで
家づくり体験
14:00～16:30



受付時間

- ①11:00～13:00
- ②14:00～16:00

28日(日)



オリジナル
ネームプレートづくり体験
11:00～13:30



木製のパズルキットで
カフェづくり体験
14:00～16:30

参加方法
お気軽にスタッフへ
お声がけください。(無料)

対象
どなたでも参加可能
(未成年は保護者の同伴が必要です)

所要時間
約30分間

※各体験メニューは、定員に達し次第受付を
終了させていただきます。
同一日に体験できる人数には限りがあるため、
お持ちいただく場合がございます。



住まいと
くらしの
ミライ博
@赤れんが
ガーデン
(東京都中央区新富町)

【コラボ告知サイン】 w515×h728

〈北森カレッジ前〉



**薪割り体験で
ピザがお得!**

【体験ブース⑩】北海道立北の森づくり専門学院
(北森カレッジ)のブースでは、
本格的な薪割り体験が楽しめます!

体験した方だけのスペシャル特典!

自分で割った薪を持って、キッチンカー
「PIZZERIA DEL CAPITANO」へ行くと

1組につき300円OFF!

薪割り体験ブース

PIZZERIA DEL CAPITANO

〈キッチンカー前〉



**薪割り体験で
ピザがお得!**

【体験ブース⑩】
北海道立北の森づくり専門学院(北森カレッジ)
のブースで、

本格的な薪割り体験を行った方だけのスペシャル特典!

自分で割った薪を持って、キッチンカー
「PIZZERIA DEL CAPITANO」へ来ると

1組につき300円OFF!

薪割り体験ブース

PIZZERIA DEL CAPITANO

【コーナーサイン】 450角

〈ステージ案内〉

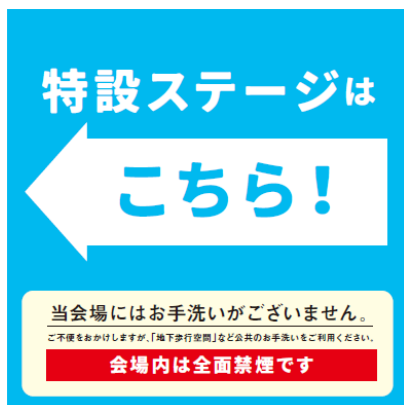

**特設ステージは
こちら!**

当会場にはお手洗いがございません。
ご不便をおかけしますが、「地下歩行空間」など公共のお手洗いをご利用ください。

会場内は全面禁煙です

〈手洗い・禁煙案内〉

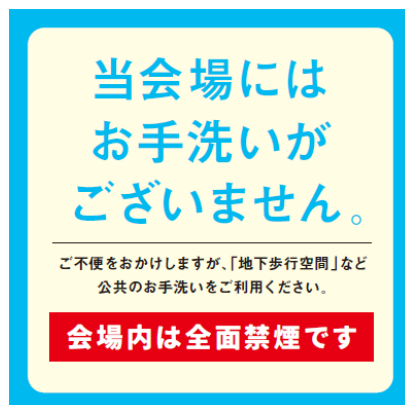

当会場には
お手洗いが
ございません。

ご不便をおかけしますが、「地下歩行空間」など
公共のお手洗いをご利用ください。

会場内は全面禁煙です

〈こどものいえコーナー〉

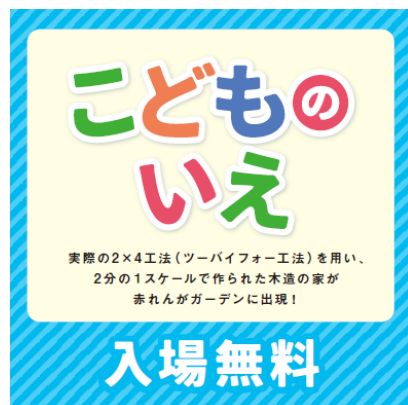

**こどもの
いえ**

実際の2×4工法(ツーバイフォー工法)を用い、
2分の1スケールで作られた本物の家が
赤れんがガーデンに出現!

入場無料